Piqué

Se trata de un tejido ligero, pero robusto y transpirable, con una apariencia similar al de unas espigas.

Punto piqué (Ligamento de una fontura)

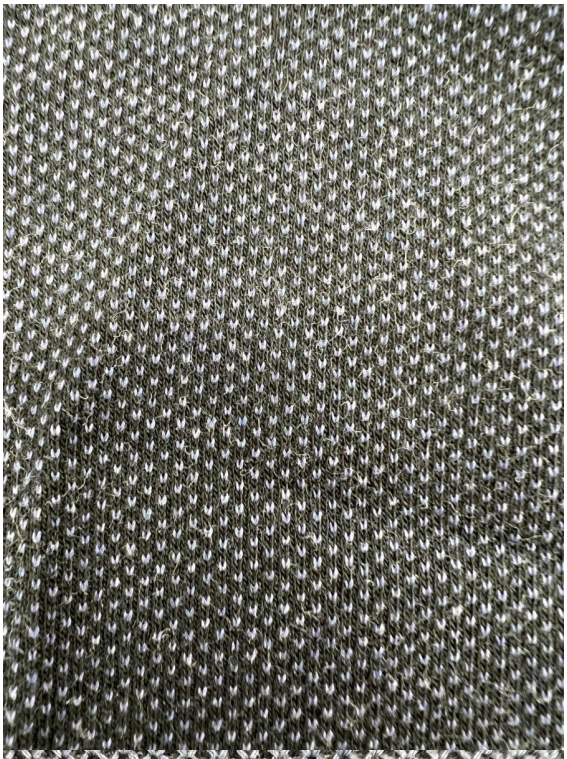

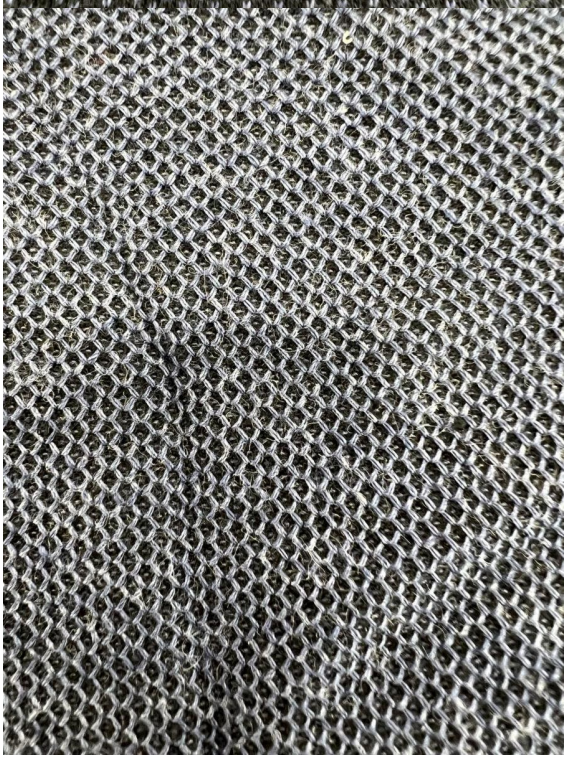

Diagrama de agujas:

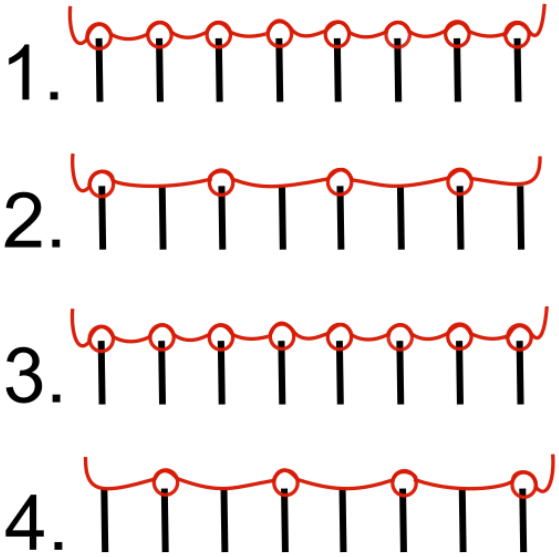

En el piqué básico, dos de las pasadas alternan, de forma intercalada, malla tejida y malla cargada, mientras que las otras dos pasadas hacen punto liso.

Máquinas con las que se puede crear:

Normalmente, se utilizan máquinas circulares para tejer este ligamento, pero también se puede tejer con tricotosas rectilíneas.

Derecho y revés técnicos:

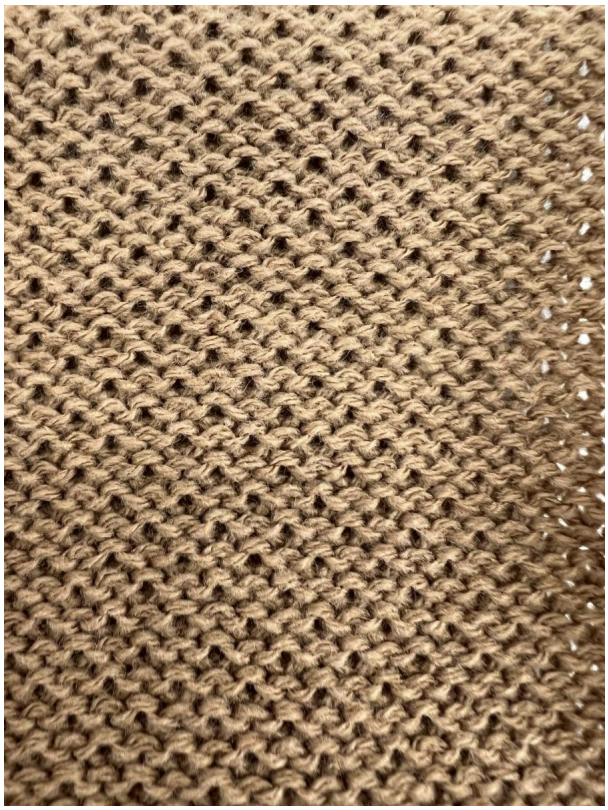

Características de los tejidos fabricados con este ligamento:

Debido a su tisaje solo se necesitan dos vías técnicas: malla cargada y malla tejida.

Las mallas cargadas hacen que el tejido sea más transpirable. Cuanto más grande sea el número de mallas cargadas seguidas sobre la misma aguja, más marcada quedará la irregularidad de la superficie.

Este tipo de tejido se ha hecho famoso por ser la estructura que utiliza la conocida marca Lacoste en algunos de sus productos.

Para este ligamento el derecho comercial normalmente es el revés técnico.

Font: https://texwiki.net/textil/displaycontent/es_pique

Entrado el 21 de marzo de 2023 por Romina Alejandra Masuck Sincovich

Autora: Romina Alejandra Masuck Sincovich