Jacquard por bastas

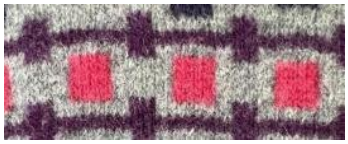

El Jacquard por bastas es el único Jacquard de género de punto por recogida que se puede tejer con máquinas de una fontura. Con estos ligamentos se consiguen dibujos en la superficie de los tejidos.

Jacquard por bastas (Ligamento de una fontura)

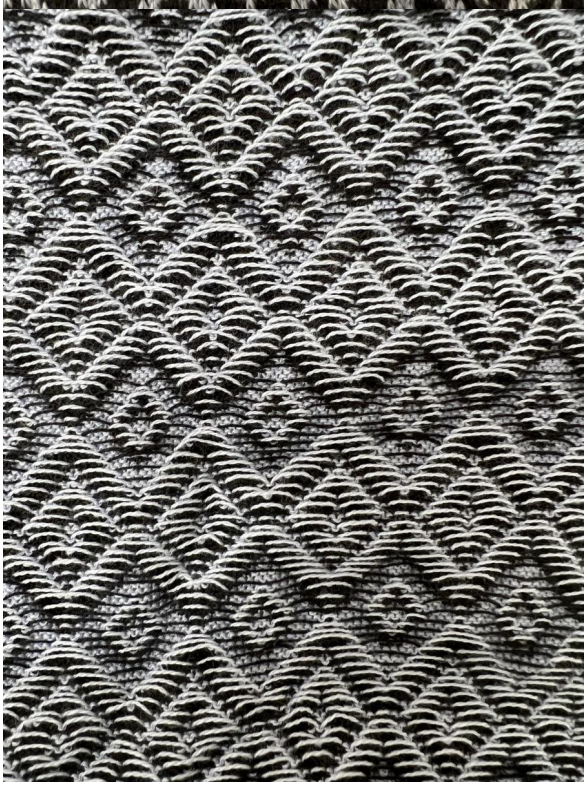

Diagrama de agujas:

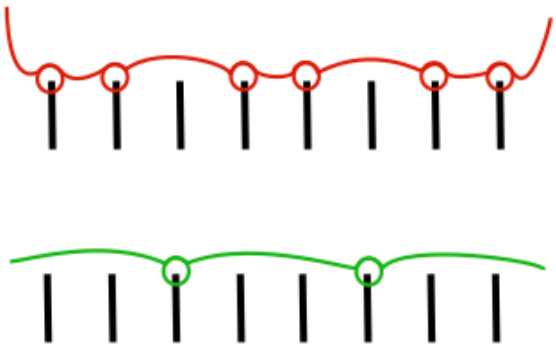

En la imagen se observan las dos pasadas de carro que constituyen una línea de dibujo, Se necesita una pasada de carro por cada color que intervenga en el diseño.

Máquinas con las que se puede crear:

Los tejidos de Jacquard por bastas se pueden tejer con tricotosas o con máquinas circulares.

Derecho y revés técnicos:

Características de los tejidos fabricados con este ligamento:

En los ligamentos de Jacquard por bastas se forman bastas de hilo en la parte trasera del tejido. Para evitar que las bastas sean muy largas no es aconsejable tejer este tipo de Jacquard con saltos de color superiores a cuatro agujas.

Se trata de tejidos con dibujos formados por la combinación de hilos de diferentes colores a través de ligamentos donde se combinan mallas tejidas y mallas retenidas.

En comparación con los tejidos de intarsia, los tejidos de Jacquard por bastas son más gruesos, por lo que el consumo de hilo es mayor.

Font: https://texwiki.net/textil/displaycontent/es_jacquard-por-bastas

Entrado el 21 de febrero de 2023 por Romina Alejandra Masuck Sincovich

Autora: Romina Alejandra Masuck Sincovich