Jacquard per bastes

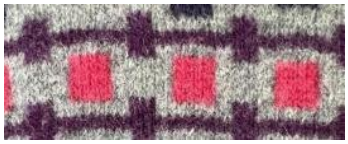

El Jacquard per bastes és l'únic jacquard de gènere de punt per recollida que es pot teixir amb màquines d'una fontura. Amb aquests lligaments s'aconsegueixen dibuixos a la superfície dels teixits.

Jacquard per bastes (Lligament d'una fontura)

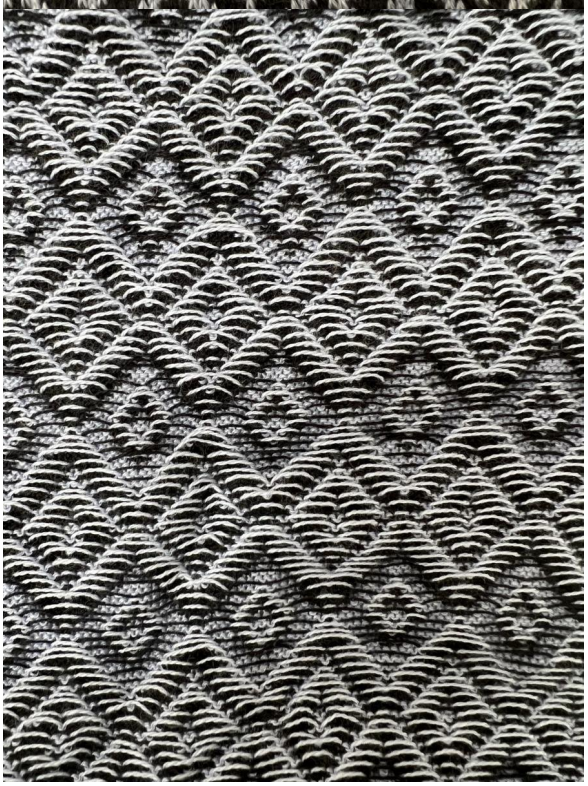

Diagrama d'agulles:

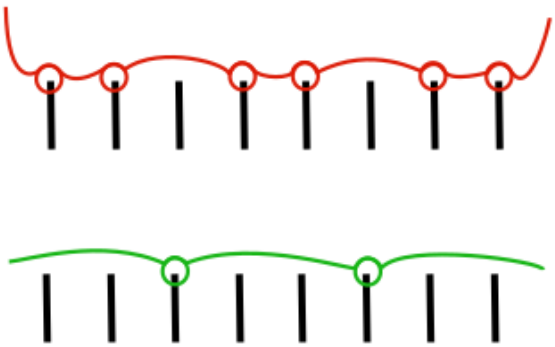

A la imatge s'observen les dues passades de carro que constitueixen una passada de teixit. Per a cada passada de teixit es necessiten tantes passades de carro com colors intervinguin en el disseny.

Màquines amb les quals es pot crear:

Els teixits de Jacquard per bastes es poden teixir amb tricotoses o amb màquines circulars.

Dret i revés tècnic:

Característiques dels teixits fabricats amb aquest lligament:

En els lligaments de Jacquard per bastes es formen bastes de fil a la part del darrere del teixit. Per evitar que les bastes siguin massa llargues no és aconsellable teixir aquest tipus de Jacquard amb salts de color superiors a quatre agulles.

Es tracta de teixits amb dibuixos formats per la combinació de fils de diferents colors a través de lligaments on es combinen malles teixides i malles retingudes.

En comparació amb els teixits d'intàrsia, els teixits de Jacquard per bastes són més gruixuts, per la qual cosa el consum de fil és més gran.

Font: https://texwiki.net/textil/displaycontent/ca_jacquard-per-bastes

Entrat el 21 de febrer de 2023 per Albert Pérez Monfort

Autora: Romina Alejandra Masuck Sincovich
Traducció per: Albert Pérez Monfort